



billboards.
 = 139 mt + 261 m + 53 + 257
 = 4930 nos
 = 860 m / 2m

NO. FAIL :	MBSJ.KEJ.400-5/7/625
NOTA :	
PROJEK :	KERJA-KERJA MENAIKTARAF DAN MEMBAIKI LALUAN BASIKAL SERTA LAIN-LAIN KERJA BERKAITAN DI LRT SUBANG JAYA, JALAN SS 16/1, SUBANG JAYA, SELANGOR DARUL EHSAN
DISEMAK OLEH :	Ts. KAMILI AWATI IBRAHIM PENOLONG PENGARAH JABATAN KEJURUTERAAN MAJLIS BANDARAYA SUBANG JAYA
DILULUSKAN OLEH :	Ir. D. HJ. MOHD. ARIFUDDIN BIN HJ. KAMARI PENKARAH JABATAN KEJURUTERAAN MAJLIS BANDARAYA SUBANG JAYA
PEMILIK :	  JABATAN KEJURUTERAAN MAJLIS BANDARAYA SUBANG JAYA, USJ 5, PERSIARAN PERPADUAN, 47610 SUBANG JAYA, SELANGOR DARUL EHSAN.
TAJUK :	PELAN LOKASI
DILUKIS OLEH :	MOHD ROMANDI BIN MOHD RAZALI
DISEMAK OLEH :	Ts. KAMILAWATI BINTI IBRAHIM
DILULUSKAN OLEH :	Ir. Dr. MOHD ARIFFUDDIN BIN HJ. KAMARI
TARIKH :	29 / 05 / 2024
SKALA :	: N.T.S
NO. LUKISAN :	: LUK. 1

NO. FAIL :
MBSJ.KEJ.400-5/7/625

NOTA :

PROJEK:

KERJA-KERJA MENAIKTARAF DAN MEMBAIKI LALUAN BASIKAL SERTA LAIN-LAIN KERJA BERKAITAN DI LRT SUBANG JAYA, JALAN SS 16/1, SUBANG JAYA, SELANGOR DARUL EHSAN

DISEMAK OLEH :

TS. KAMILAWATI BIN IBRAHIM
PENOLONG PENGARAH
JABATAN KEJURUTERAAN
MALIS BANDARAYA SUBANG JAYA

DILULUSKAN OLEH :

Dr. HJ. MOHD ARIFFUDDIN KAMARI
PENGARAH
JABATAN KEJURUTERAAN
MALIS BANDARAYA SUBANG JAYA

PEMILIK :



JABATAN KEJURUTERAAN
MALIS BANDARAYA SUBANG JAYA,
USJ 5, PERSIARAN PERPADUAN,
47610 SUBANG JAYA,
SELANGOR DARUL EHSAN.

TAJUK :

PELAN PERINCIAN

DILUKIS OLEH : MOHD ROMANDI BIN MOHD RAZALI

DISEMAK OLEH : TS. KAMILAWATI BIN IBRAHIM

DILULUSKAN OLEH : Ir. Dr. MOHD ARIFFUDDIN BIN HJ. KAMAR

TARIKH : 29 / 05 / 2024

SKALA : N.T.S

NO. LUKISAN : LUK. 3

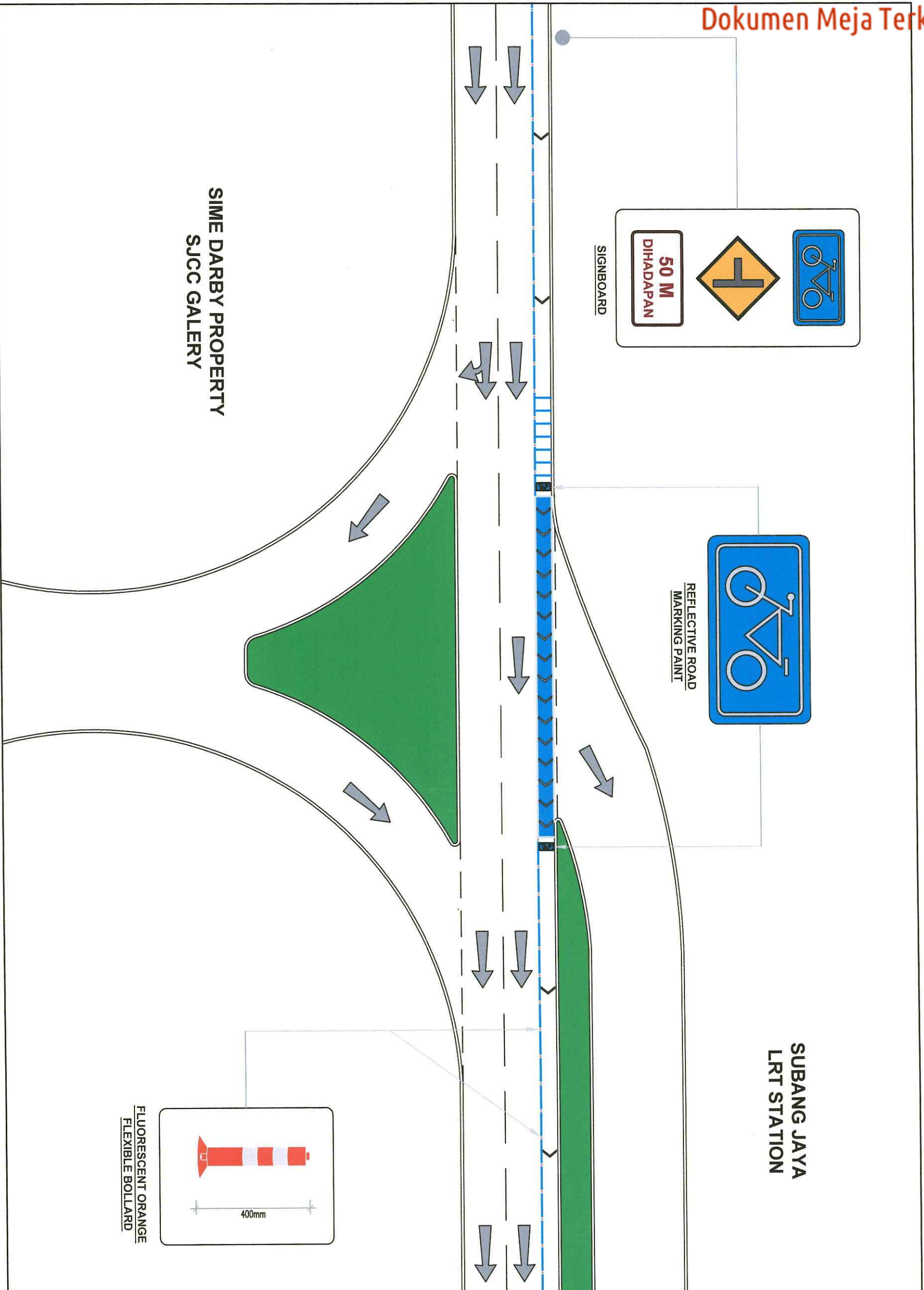

LOKASI 1

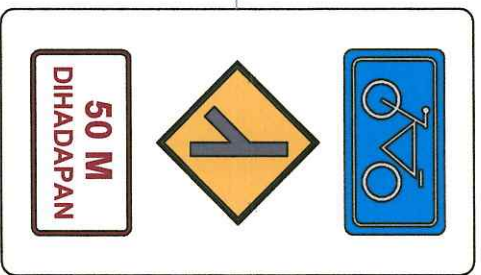

SIGNBOARD



REFLECTIVE ROAD MARKING PAINT

SUBANG JAYA
LRT STATION
AREA

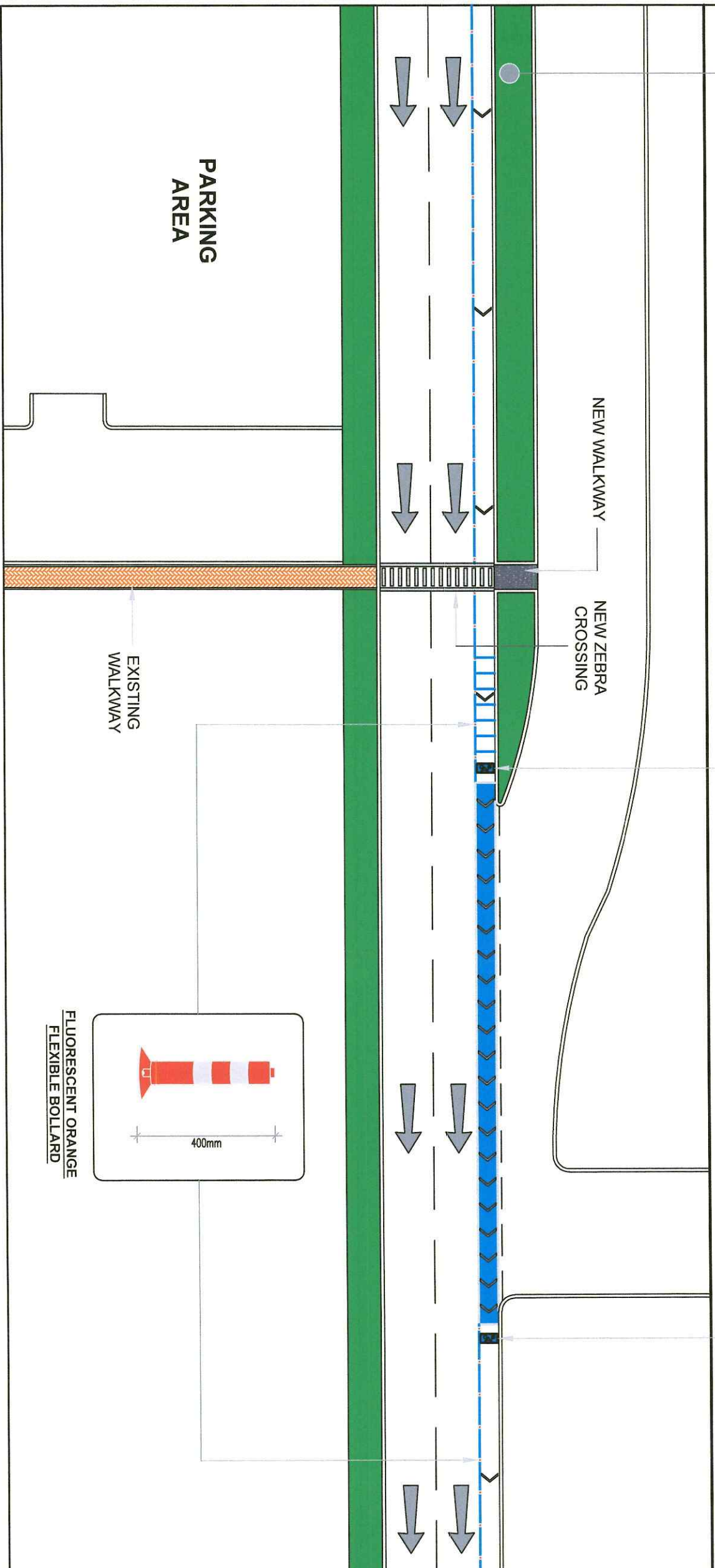

LOKASI 2

NO. FAIL :
MBSJ.KEJ.400-517/625

NOTA :

PROJEK:

KERJA-KERJA MENAIKTARAF DAN MEMBAIKI LALUAN BASIKAL SERTA LAIN-LAIN KERJA BERKAITAN DI LRT SUBANG JAYA, JALAN SS 16/1, SUBANG JAYA, SELANGOR DARUL EHSAN

DISEMAK OLEH :

[Signature]
Ts. KAMILAWATI BINTI IBRAHIM
PENOLONG PENGARAH
JABATAN KEJURUTERAAN
MAJLIS BANDARAYA SUBANG JAYA

PEMILIK :

[Signature]
I. D. HJ. MOHD ARIFFUDDIN BIN HJ. KAMARI
PEMERKARAH
JABATAN KEJURUTERAAN
MAJLIS BANDARAYA SUBANG JAYA

MBSJ
MAJLIS BANDARAYA SUBANG JAYA
USJ 5, PERSIARAN PERPADUAN,
47610 SUBANG JAYA,
SELANGOR DARUL EHSAN.

TAJUK :

PELAN PERINCIAN

DILUKIS OLEH : MOHD ROMANDI BIN MOHD RAZALI

DISEMAK OLEH : Ts. KAMILAWATI BINTI IBRAHIM

DILULUSKAN OLEH : I. D. MOHD ARIFFUDDIN BIN HJ. KAMARI

TARIKH : 29 / 05 / 2024

SKALA : N.T.S

NO. LUKISAN : LUK. 4

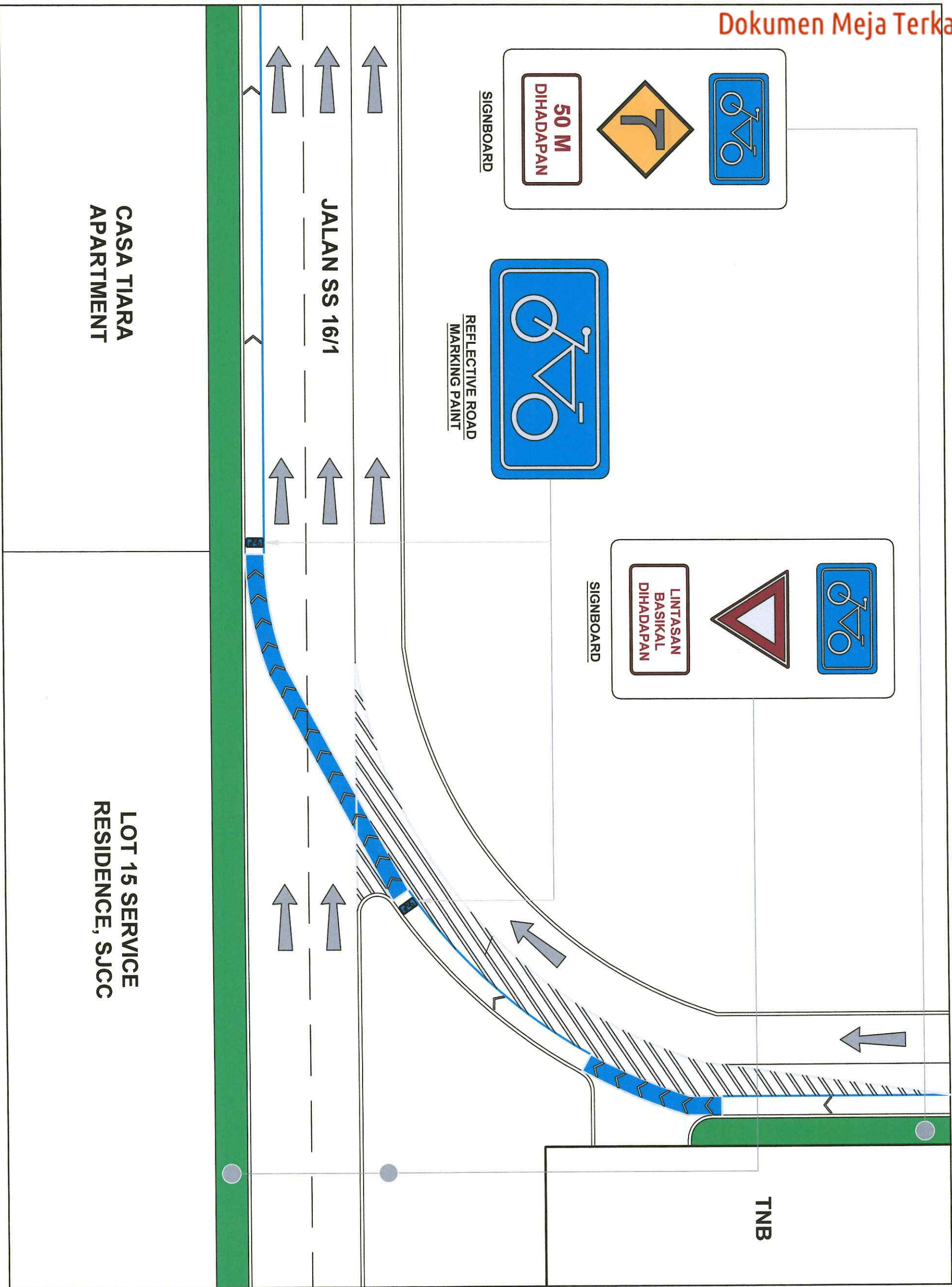

LOKASI 3

NO. FAIL :

MBSJ.KEJ.400-5/7/625

NOTA :

PROJEK :

KERJA-KERJA MENAIKTARAF DAN MEMBAIKI LALUAN BASIKAL SERTA LAIN - LAIN KERJA BERKAITAN DI LRT SUBANG JAYA, JALAN SS 16/1, SUBANG JAYA, SELANGOR DARUL EHSAN

DISEMAK OLEH :

Ts. KAMILAWATI BINTI IBRAHIM
PENOLONG PENGARAH
JABATAN KEJURUTERAAN
MALIS BANDARAYA SUBANG JAYA

DILULUSKAN OLEH :

Ir. Dr. HAJI MOHD KRIFUDDIN BIN HJ. KAMARI
PENOKTAAH
JABATAN KEJURUTERAAN
MALIS BANDARAYA SUBANG JAYA

PEMILIK :

JABATAN KEJURUTERAAN
MALIS BANDARAYA SUBANG JAYA,
USJ 5, PERSIARAN PERPADUAN,
47610 SUBANG JAYA,
SELANGOR DARUL EHSAN.



TAJUK :

PELAN PERINCIAN

DILUKIS OLEH : MOHD ROMANDI BIN MOHD RAZALI

DISEMAK OLEH : TS. KAMILAWATI BINTI IBRAHIM

DILULUSKAN OLEH : Ir. Dr. MOHD ARIFUDDIN BIN HJ. KAMAR

TARIKH : 29 / 05 / 2024

SKALA : N.T.S

NO. LUKISAN : LUK 5

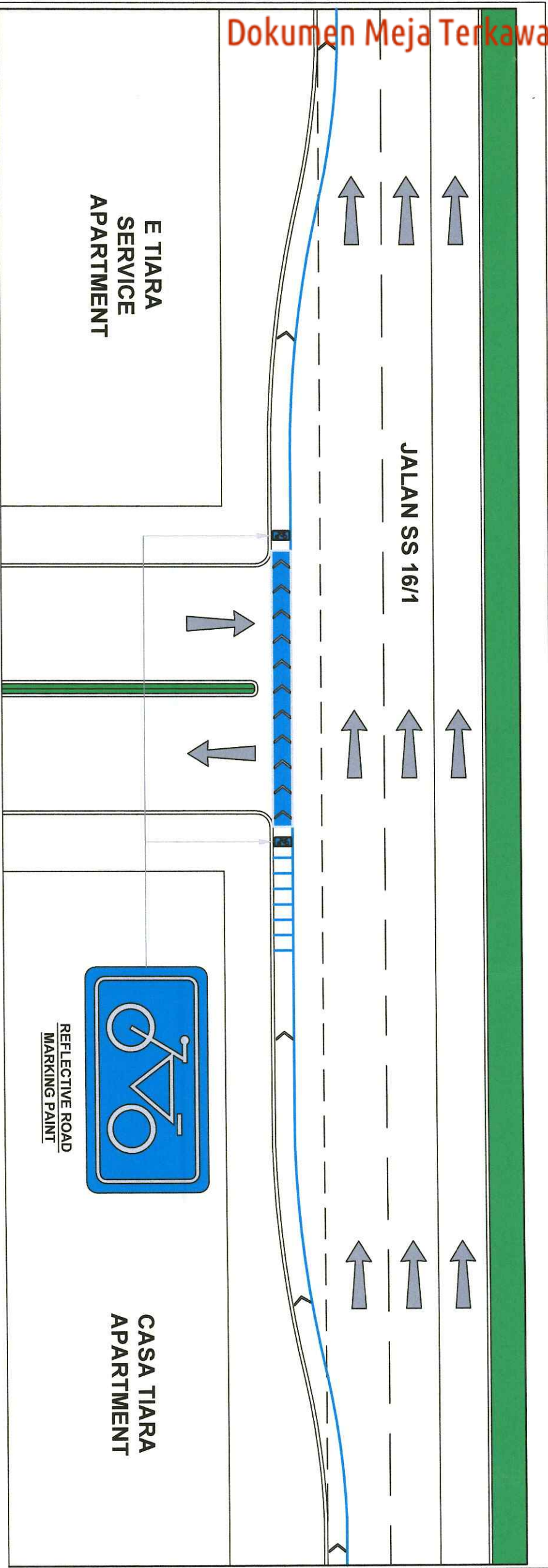

LOKASI 4

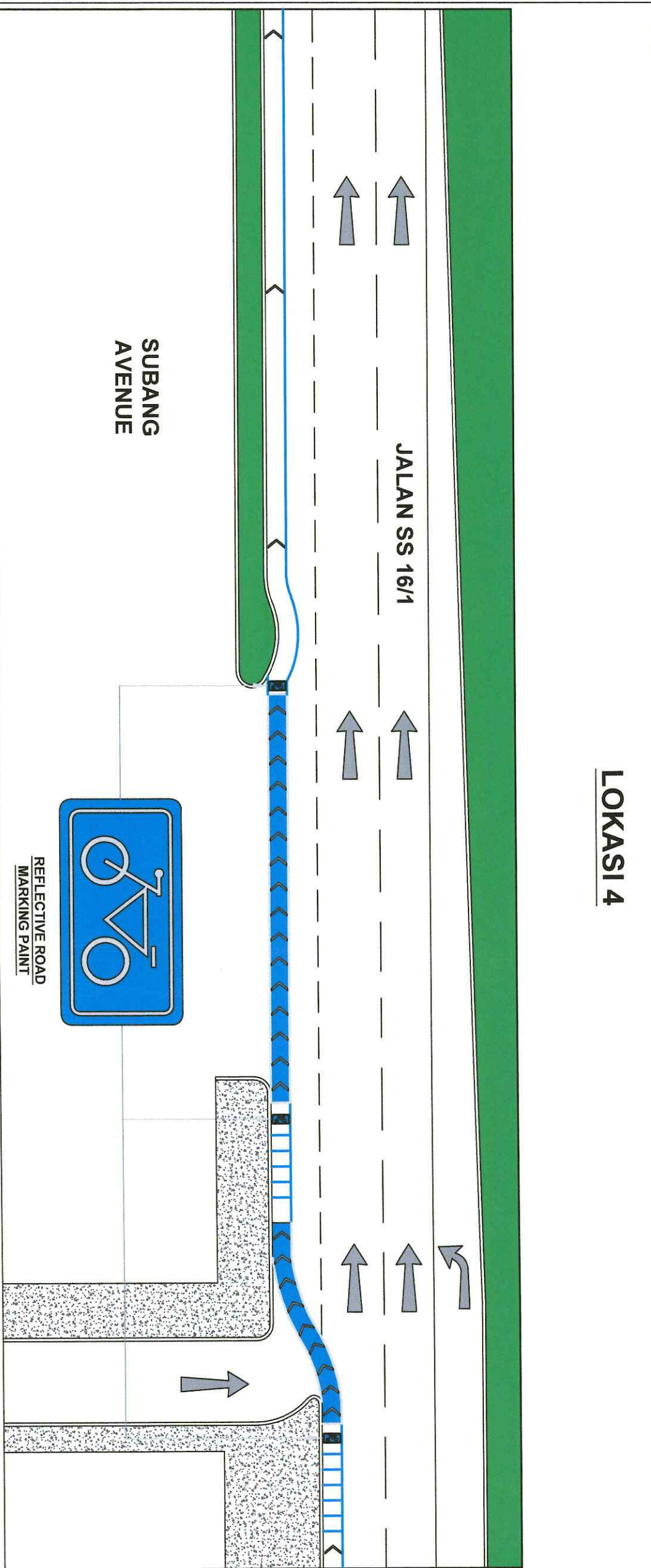

LOKASI 5

NO. FAIL :
MBSJ.KEJ.400-5/7/625

NOTA :

PROJEK:

KERJA-KERJA MENAIKTARAF DAN MEMBAIKI LALUAN BASIKAL SERTA LAIN - LAIN KERJA BERKAITAN DILRT SUBANG JAYA, JALAN SS 16/1, SUBANG JAYA, SELANGOR DARUL EHSAN

DISEMAK OLEH :

[Signature]
TS. KAMILAWATI BINTI IBRAHIM
PENOLONG PENGARAH
JABATAN KEJURUTERAAN
MALAYSIA
SUBANG JAYA

DILULUSKAN OLEH

[Signature]
Ir. DR. HJ. MOHD. ARIFUDDIN BIN HJ. KAMARI
PENGARAH
JABATAN KEJURUTERAAN
MALAYSIA
SUBANG JAYA

PEMILIK :



JABATAN KEJURUTERAAN
MAJLIS BANDARAYA SUBANG JAYA,
USJ 5, PERSIARAN PERPADUAN,
47610 SUBANG JAYA,
SELANGOR DARUL EHSAN.

TAJUK :

PELAN PERINCIAN

DILUKIS OLEH : MOHD ROMANDI BIN MOHD RAZALI

DISEMAK OLEH : TS. KAMILAWATI BINTI IBRAHIM

DILULUSKAN OLEH : Ir. DR. MOHD ARIFUDDIN BIN HJ. KAMAR

TARIKH : 29 / 05 / 2024

SKALA : N.T.S

NO. LUKISAN : LUK 6

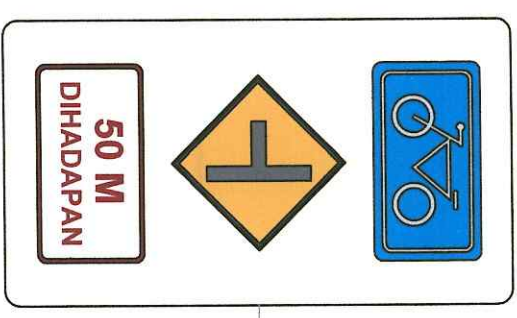
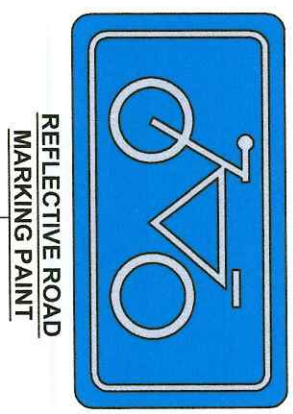
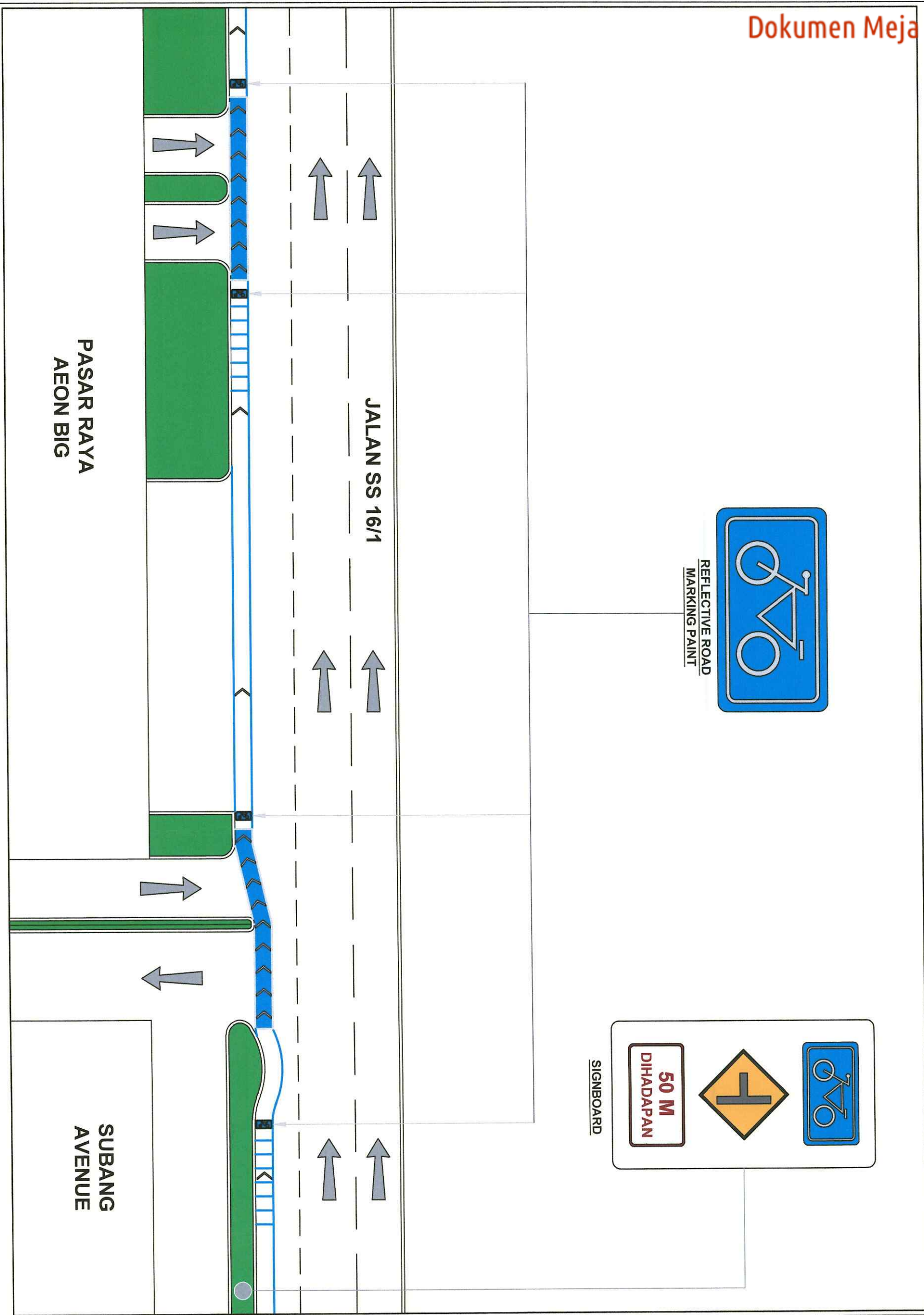

NO. FAIL :
MBSJ.KEJ.400-5/7/625

NOTA :

PROJEK:

KERJA-KERJA MENAIKTARAF DAN MEMBAIKI LALUAN BASIKAL SERTA LAIN - LAIN KERJA BERKAITAN DI LRT SUBANG JAYA, JALAN SS 16/1, SUBANG JAYA, SELANGOR DARUL EHSAN

DISEMAK OLEH :

Ts. Kamillahawati Bin H. Ibrahim
Ts. KAMILIAHWATI BIN H. IBRAHIM
PENOLONG HENGARAH
JABATAN KEJURUTERAAN
MALIS BANDARAYA SUBANG JAYA

DILULUSKAN OLEH :

I. Dr. Hl. Mohd Arifuddin Bin H. Kamar
I. DR. HL. MOHD ARIFUDDIN BIN H. KAMARI
PENGARAH
JABATAN KEJURUTERAAN
MALIS BANDARAYA SUBANG JAYA

PEMILIK :

MBSJ
MALIS BANDARAYA SUBANG JAYA,
USJ 5, PERSIARAN PERPADUAN,
47610 SUBANG JAYA,
SELANGOR DARUL EHSAN.

WRITERA PROJEK
ANAM
I. DR. MOHD ARIFUDDIN B. H. KAMAR
P114520
MALAYSIA

TAJUK :

PELAN PERINCIAN

DILUKIS OLEH : MOHD ROMANDI BIN MOHD RAZALI

DISEMAK OLEH : Ts. KAMILAWATI BIN H. IBRAHIM

DILULUSKAN OLEH : I. DR. MOHD ARIFUDDIN BIN H. KAMAR

TARIKH : 29 / 05 / 2024

SKALA : N.T.S

NO. LUKISAN : LUK. 7

LOKASI 6

PASAR RAYA
AEON BIG

SUBANG
AVENUE

JALAN SS 16/1

NO. FAIL :
MBSJ.KEJ.400-5/7/625

NOTA :

PROJEK:

KERJA-KERJA MENAIKTARAF DAN MEMBAIKI LALUAN BASIKAL SERTA LAIN-LAIN KERJA BERKAITAN DI LRT SUBANG JAYA, JALAN SS 16/1, SUBANG JAYA, SELANGOR DARUL EHSAN

DISEMAK OLEH :

Ts. KAMIL AWATI BINTI IBRAHIM
PENYELONG PENGARAH
JABATAN KEJURUTERAAN
MALIS BANDARAYA SUBANG JAYA

DILULUSKAN OLEH :
I. D. H. MOHD ARIFFUDDIN BIN HJ. KAMARI
PENSYARAS
JABATAN KURUR ERAAN
MALIS BANDARAYA SUBANG JAYA

PEMILIK :

JABATAN KEJURUTERAAN
MALIS BANDARAYA SUBANG JAYA,
USJ 5, PERSIARAN PERPADUAN,
47610 SUBANG JAYA,
SELANGOR DARUL EHSAN.



TAJUK :

PELAN PERINCIAN

DILUKIS OLEH : MOHD ROMANDI BIN MOHD RAZALI

DISEMAK OLEH : Ts. KAMIL AWATI BINTI IBRAHIM

DILULUSKAN OLEH : I. D. MOHD ARIFFUDDIN BIN HJ. KAMARI

TARIKH : 29 / 05 / 2024

SKALA : N.T.S

NO. LUKISAN : LUK. 8

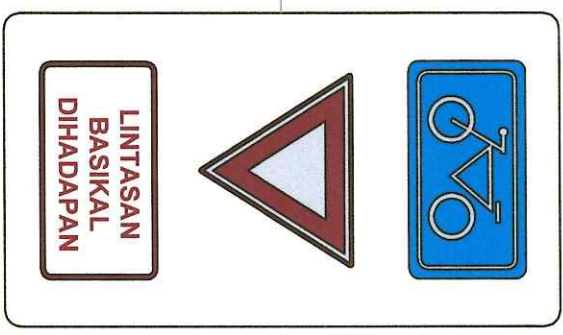

SIGNBOARD



REFLECTIVE ROAD MARKING PAINT

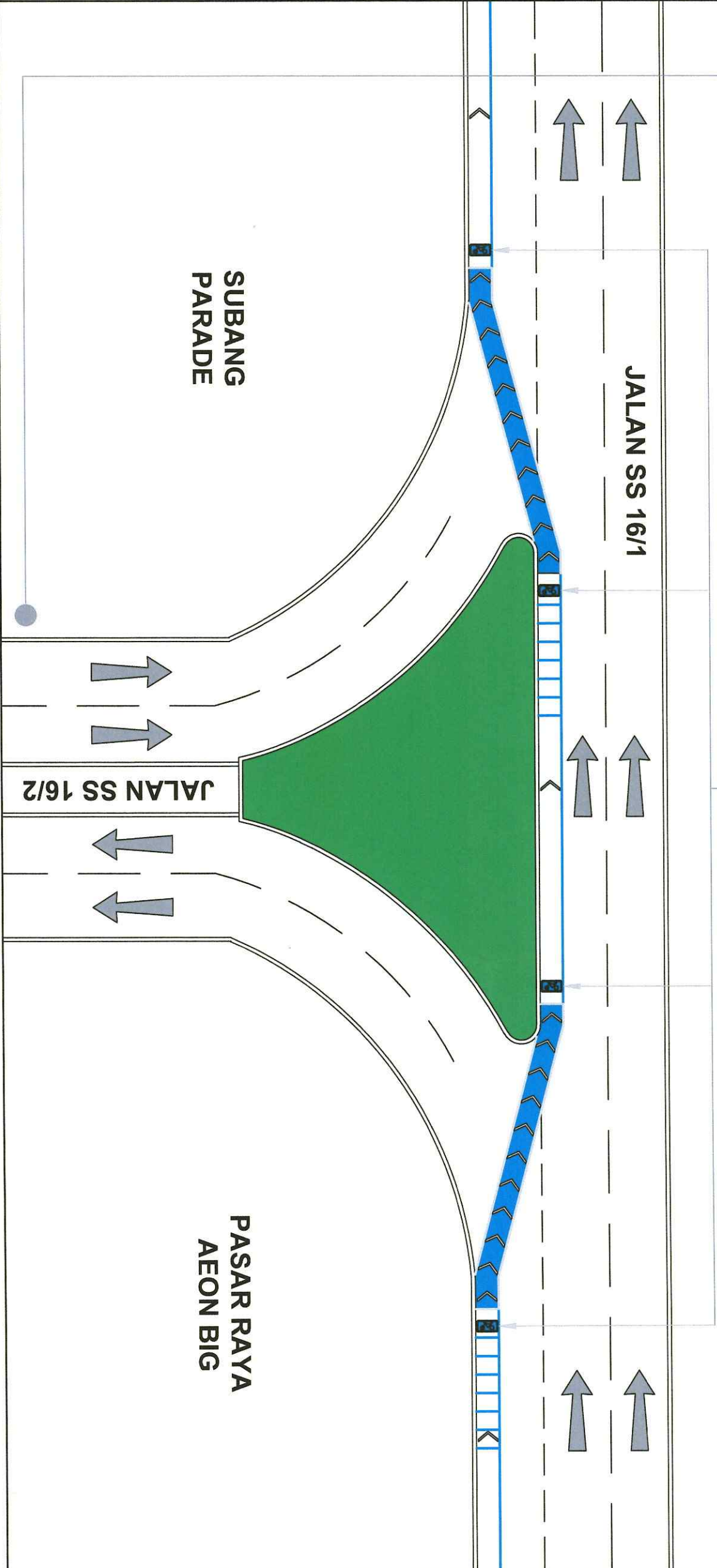

LOKASI 7

NO. FAIL :
MBSJ.KEJ.400-5/7/625

NOTA :

PROJEK:
KERJA-KERJA MENAIKTARAF DAN MEMBAIKI LALUAN BASIKAL SERTA LAIN - LAIN KERJA BERKAITAN DI LRT SUBANG JAYA, JALAN SS 16/1, SUBANG JAYA, SELANGOR DARUL EHSAN

DISEMAK OLEH :

Ts. Kamilawati Binti Ibrahim
Ts. KAMILAWATI BINTI IBRAHIM
PENOLONG PENGARAH
JABATAN KEJURUTERAAN
MALIS BANDARAYA SUBANG JAYA

Ir. Dr. HJ Mohd Arifuddin Bin HJ. Kamarri
Ir. DR. HJ MOHD ARIFUDDIN BIN HJ. KAMARRI
PENGARAH
JABATAN KEJURUTERAAN
MALIS BANDARAYA SUBANG JAYA

PEMILIK :



JABATAN KEJURUTERAAN
MALIS BANDARAYA SUBANG JAYA,
USJ 5, PERSIARAN PERPADUAN,
47610 SUBANG JAYA,
SELANGOR DARUL EHSAN.

TAJUK :

PELAN PERINCIAN

DILUKIS OLEH : MOHD ROMANDI BIN MOHD RAZALI

DISEMAK OLEH : Ts. KAMILAWATI BINTI IBRAHIM

DILULUSKAN OLEH : Ir. DR. MOHD ARIFUDDIN BIN HJ. KAMARRI

TARIKH : 29 / 05 / 2024

SKALA : N.T.S

NO. LUKISAN : LUK. 9

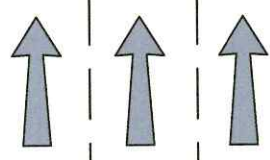
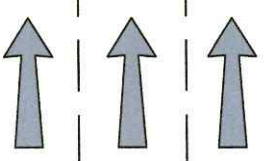
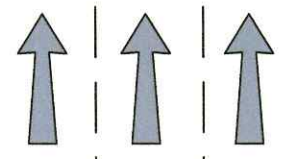
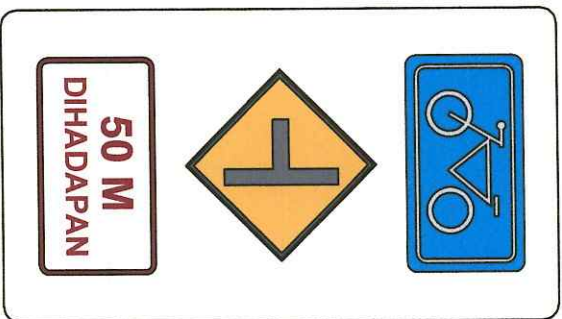

JALAN SS 16/1

SUBANG PARADE

LOKASI 8, 9, 10 dan 11

NO. FAIL :
MBSJ.KEJ.400-5/7/625

NOTA :

PROJEK :

KERJA-KERJA MENAIKTARAF DAN
MEMBAIKI LALUAN BASIKAL SERTA LAIN -
LAIN KERJA BERKAITAN DI LRT SUBANG
JAYA, JALAN SS 16/1,
SUBANG JAYA,
SELANGOR DARUL EHSAN

DISEMAK OLEH :

[Signature]
Ts. KAMILAWATI BINTI IBRAHIM
PENOLONG PENGARAH
JABATAN KEJURUTERAAN
MALIIS BANDARAYA SUBANG JAYA

DILULUSKAN OLEH :

[Signature]
Ir. Dr. HJ. MOHD ARIFFUDDIN BIN HJ. KAMARI
PENGARAH
JABATAN KEJURUTERAAN
MALIIS BANDARAYA SUBANG JAYA

PEMILIK :



JABATAN KEJURUTERAAN
MALIIS BANDARAYA SUBANG JAYA,
USJ 5, PERSIARAN PERPADUAN,
47610 SUBANG JAYA,
SELANGOR DARUL EHSAN.

TAJUK :

PELAN PERINCIAN

DILUKIS OLEH : MOHD ROMANDI BIN MOHD RAZALI

DISEMAK OLEH : TS. KAMILAWATI BINTI IBRAHIM

DILULUSKAN OLEH : Ir. Dr. MOHD ARIFFUDDIN BIN HJ. KAMAR

TARIKH : 29 / 05 / 2024

SKALA : N.T.S

NO. LUKSAN : LUK. 10

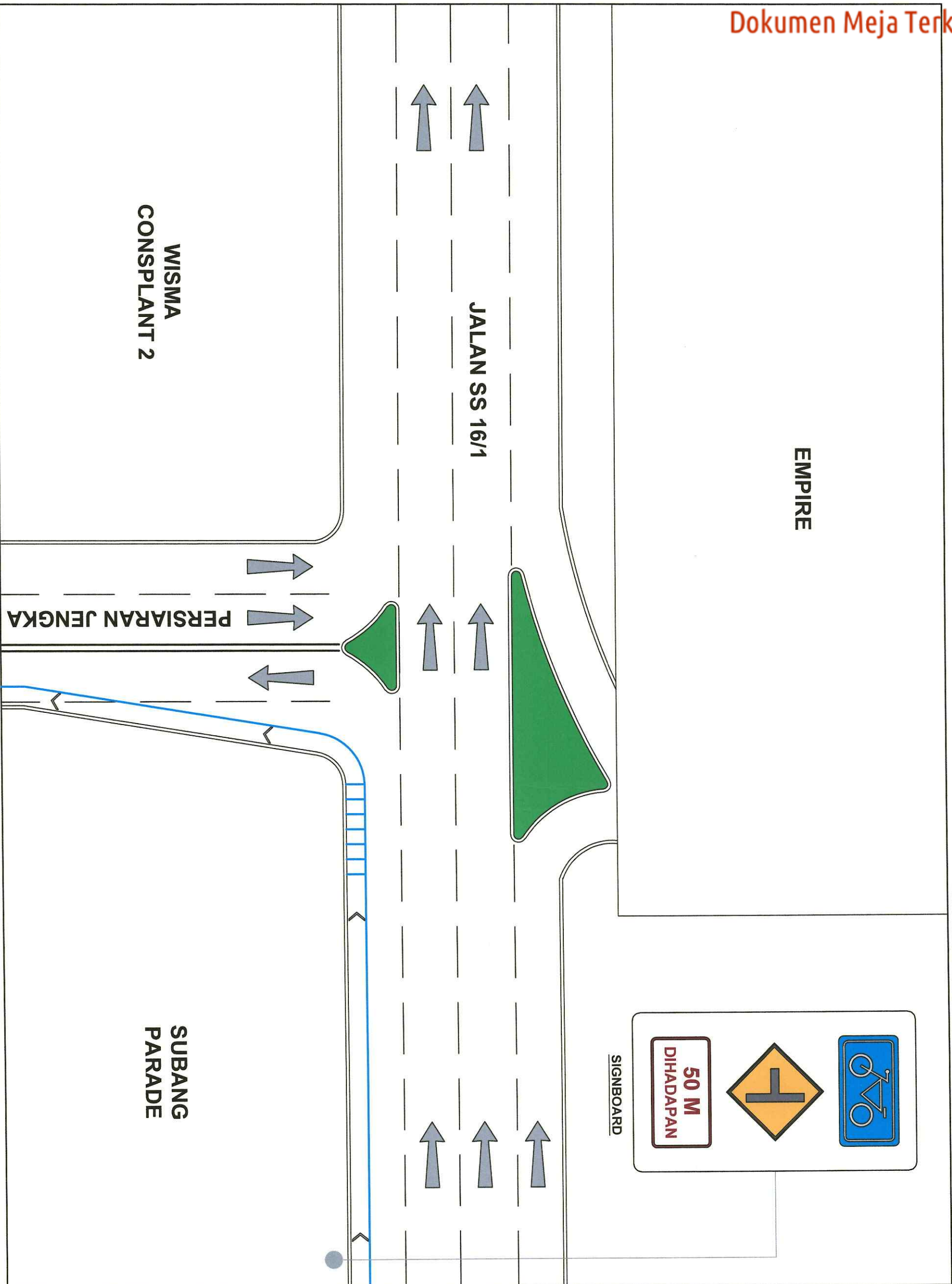

**WISMA
CONSPILANT 2**

**SUBANG
PARADE**

PERSIARAN JENGA

JALAN SS 16/1

LOKASI 12



LOKASI 14

NO. FAIL :
MBSJ.KEJ.400-5/7/625

NOTA :

PROJEK:

KERJA-KERJA MENAIKTARAF DAN MEMBAIKI LALUAN BASIKAL SERTA LAIN - LAIN KERJA BERKAITAN DI LRT SUBANG JAYA, JALAN SS 16/1, SUBANG JAYA, SELANGOR DARUL EHSAN

DISEMAK OLEH :

[Signature]
Ts. KAMILLAWATI BINTI IBRAHIM
 PENOLONG PENGARAH
 JABATAN KEJURUTERAAN
 MAJLIS BANDARAYA SUBANG JAYA

DILULUSKAN OLEH :

[Signature]
Ir. D. HJ. MOHD. ARIFUDDIN BIN HJ. KAMARI
 PENEGARAH
 JABATAN KEJURUTERAAN
 MAJLIS BANDARAYA SUBANG JAYA

PEMILIK :



JABATAN KEJURUTERAAN
 MAJLIS BANDARAYA SUBANG JAYA,
 USJ 5, PERSIARAN PERPADUAN,
 47610 SUBANG JAYA,
 SELANGOR DARUL EHSAN.

TAJUK :

PELAN PERINCIAN

DILUKIS OLEH :

MOHD ROMANDI BIN MOHD RAZALI

DISEMAK OLEH :

Ts. KAMILLAWATI BINTI IBRAHIM

DILULUSKAN OLEH : Ir. DR. MOHD ARIFUDDIN BIN HJ. KAMARI

TARIKH :

29 / 05 / 2024

SKALA :

N.T.S

NO. LUKSIAN :

LUK. 12

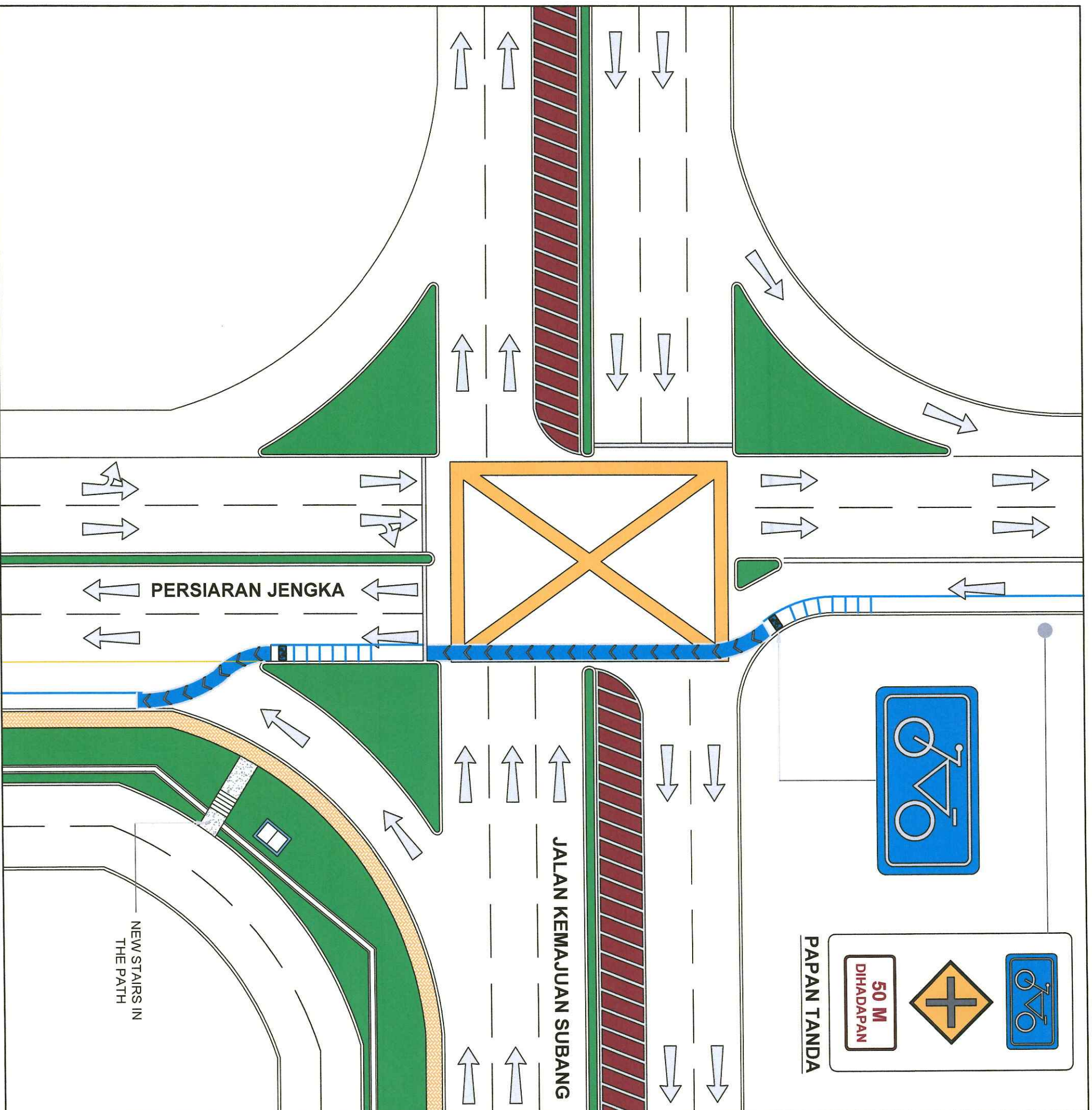

LOKASI 13

NO. FAIL :
MBSJ.KEJ.400-5/7/625

NOTA :

PROJEK :

KERJA-KERJA MENAIKTARAF DAN MEMBAIKI LALUAN BASIKAL SERTA LAIN-LAIN KERJA BERKAITAN DI LRT SUBANG JAYA, JALAN SS 16/1, SUBANG JAYA, SELANGOR DARUL EHSAN

DISEMAK OLEH :

[Signature]
TS. KAMILAWATI IBRAHIM
PENOLONG PEGAWAI
JABATAN KEJURUTERAAN
MAJLIS BANDARAYA SUBANG JAYA

DILULUSKAN OLEH :

[Signature]
Ir. Dr. MOHD ARIFUDDIN BIN HJ. KAMARI
PENGAJAH
JABATAN KEJURUTERAAN
MAJLIS BANDARAYA SUBANG JAYA

PEMILIK :



JABATAN KEJURUTERAAN
MAJLIS BANDARAYA SUBANG JAYA,
USJ 5, PERSIARAN PERPADUAN,
47610 SUBANG JAYA,
SELANGOR DARUL EHSAN.

TAJUK :

PELAN PERINCIAN

DILUKIS OLEH : MOHD ROMANDI BIN MOHD RAZALI

DISEMAK OLEH : TS. KAMILAWATI BIN TI IBRAHIM

DILULUSKAN OLEH : Ir. Dr. MOHD ARIFUDDIN BIN HJ. KAMARI

TARIKH : 29 / 05 / 2024

SKALA : N.T.S

NO. LUKISAN : LUK. 11

Sign	Dimensions		
	a	b	c
Minimum	400	10	10
Normal	600	10	15
Other	750	15	20
Sizes	900	15	25

Colour
 Background - yellow
 Border - black
 Symbol - black

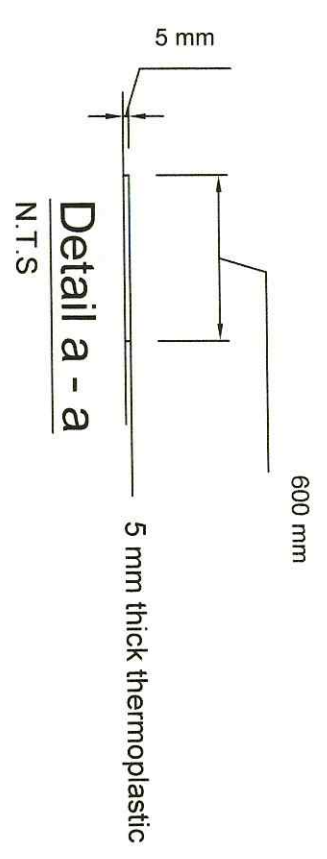

Detail Signboard
N.T.S.

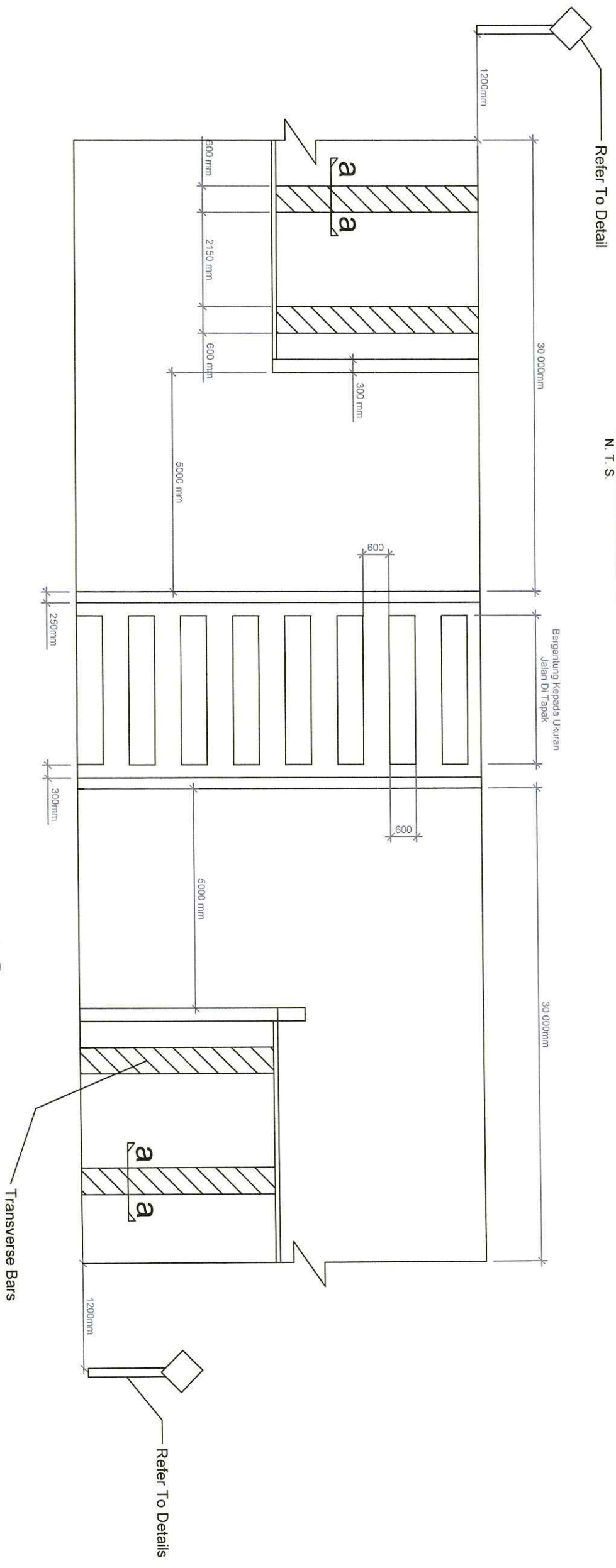

PEDESTRIAN CROSSING

NO. FAIL :
MBSJ.KEJ.400-5/7/625

NOTA :

PROJEK :

KERJA-KERJA MENAIKTARAF DAN MEMBAIKI LALUAN BASIKAL SERTA LAIN - LAIN KERJA BERKAITAN DI LRT SUBANG JAYA, JALAN SS 16/1, SUBANG JAYA, SELANGOR DARUL EHSAN

DISEMAK OLEH :

Ts. KAMILAWATI BINTI IBRAHIM
 PENOLONG PENGARAH
 JABATAN KEJURUTERAAN
 MALIS BANDARAYA SUBANG JAYA

DILULUSKAN OLEH :

IR. DR. MOHD ARIF BIN HJ. KAMARI
 PENGAJAH
 JABATAN KEJURUTERAAN
 MALIS BANDARAYA SUBANG JAYA

PEMILIK :



JABATAN KEJURUTERAAN
 MAJLIS BANDARAYA SUBANG JAYA,
 USJ 5, PERSIARAN PERPADUAN,
 47610 SUBANG JAYA,
 SELANGOR DARUL EHSAN.

TAJUK :

PERINCIAN 4

DILUKIS OLEH : MOHD ROMANDI BIN MOHD RAZALI

DISEMAK OLEH : Ts. KAMILAWATI BINTI IBRAHIM

DILULUSKAN OLEH : Ir. Dr. MOHD ARIFFUDDIN BIN HJ. KAMAR

TARIKH : 29 / 05 / 2024

SKALA : N.T.S

NO. LUKISAN : LUK. 19

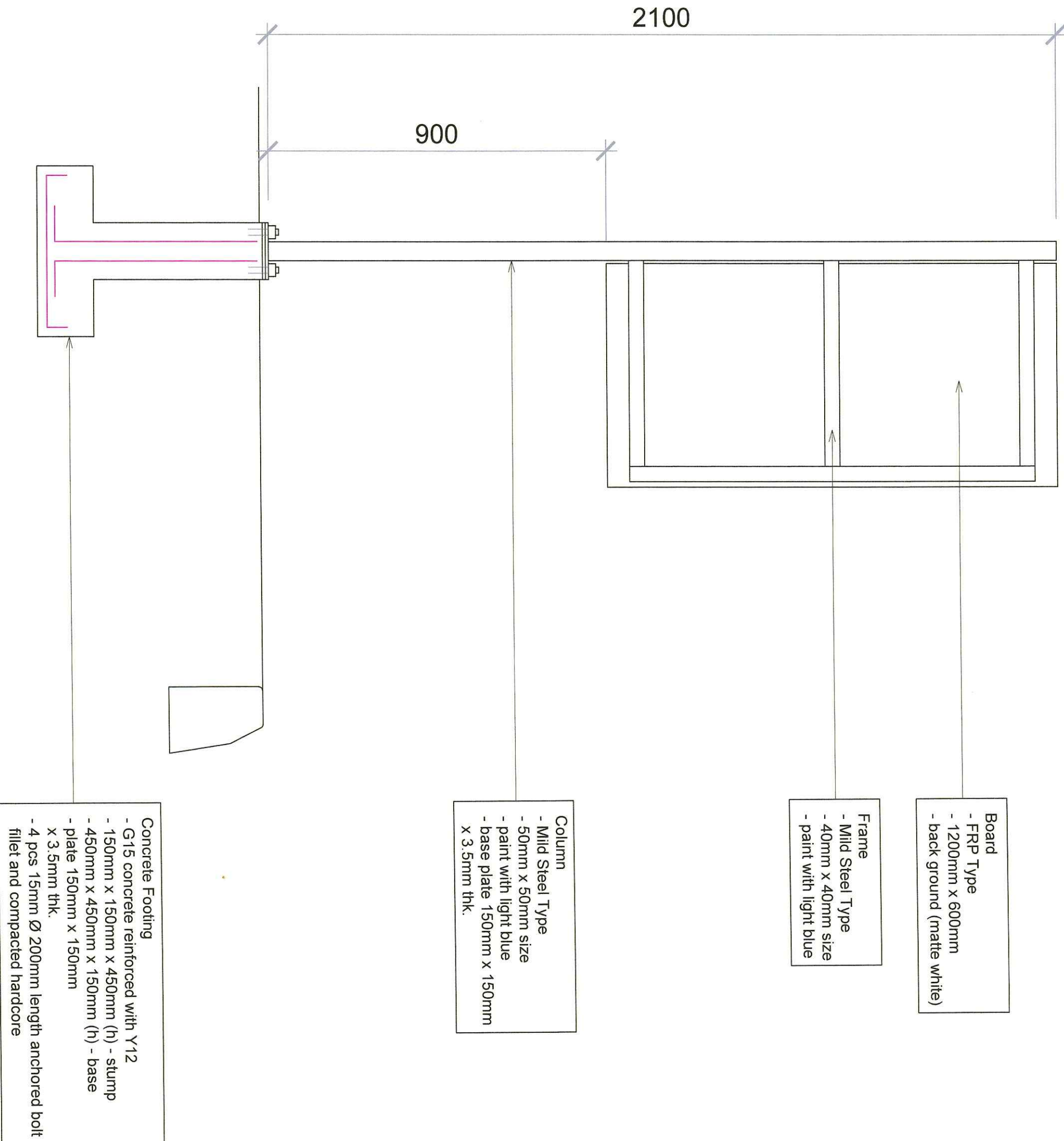

NO. FAIL :
MBSJ.KEJ.400-5/7/625

NOTA :

PROJEK:
KERJA-KERJA MENAIKTARAF DAN MEMBAIKI LALUAN BASIKAL SERTA LAIN - LAIN KERJA BERKAITAN DI LRT SUBANG JAYA, JALAN SS 16/1, SUBANG JAYA, SELANGOR DARUL EHSAN

DISEMAK OLEH :

[Signature]
DR. KAMILLAWATI IBRAHIM
PENOLONG PENGARAH
JABATAN KEJURUTERAAN
MALIS BANDARAYA SUBANG JAYA

DILULUSKAN OLEH:
[Signature]
DR. HJ. MOHD. AKIFUDDIN BIN HJ. KAMARI
PENGARAH
JABATAN KEJURUTERAAN
MALIS BANDARAYA SUBANG JAYA

PEMILIK :

JABATAN KEJURUTERAAN
MALIS BANDARAYA SUBANG JAYA,
USJ 5, PERSIARAN PERPADUAN,
47610 SUBANG JAYA,
SELANGOR DARUL EHSAN.

TAJUK :
PERINCIAN 3

DILUKIS OLEH : MOHD ROMANDI BIN MOHD RAZALI

DISEMAK OLEH : TS. KAMILLAWATI BINTI IBRAHIM

DILULUSKAN OLEH : Ir. DR. MOHD ARIFUDDIN BIN HJ. KAMAR

TARIKH : 29 / 05 / 2024

SKALA : N.T.S

NO. LUKISAN : LUK. 18

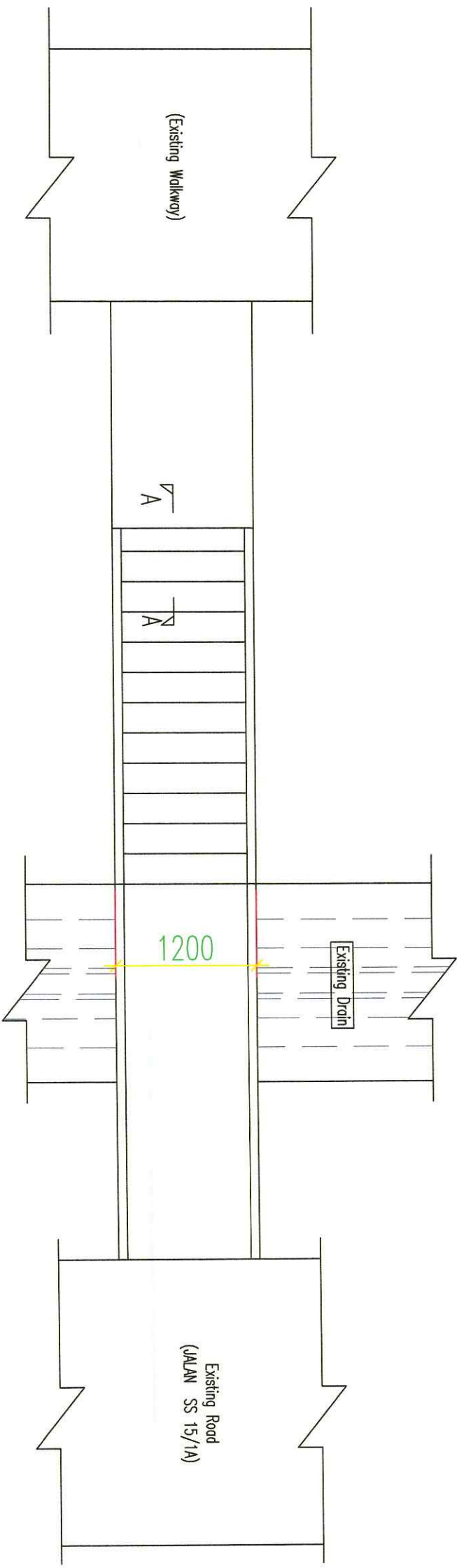

PLAN OFF STAIRCASE (LOCATION 13)

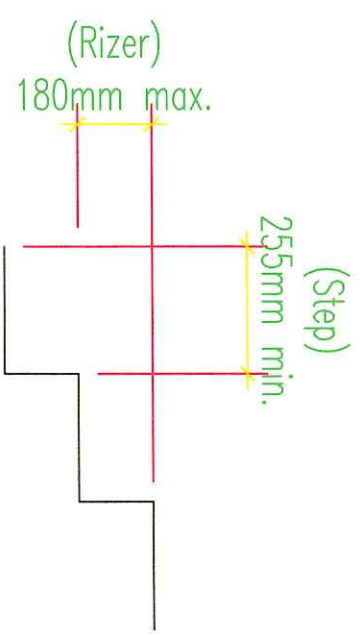

Section A - A

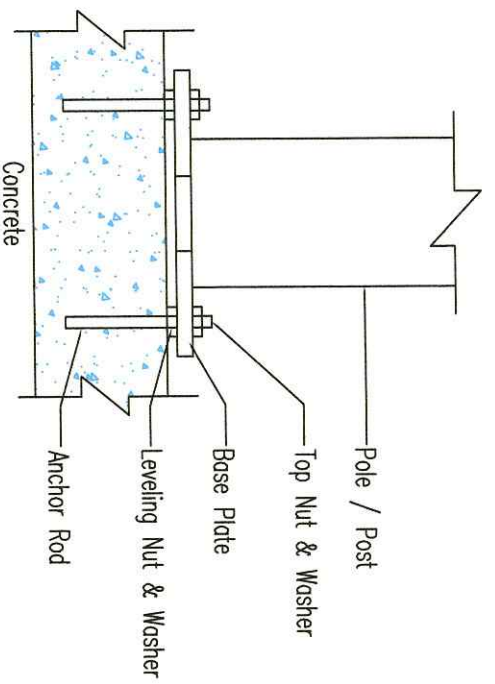

TYPICAL DETAIL HANDRAILING BASE

NO. FAIL :
MBSJ.KEJ.400-5/7/625

NOTA :

PROJEK :

KERJA-KERJA MENAIKTARAF DAN MEMBAIKI LALUAN BASIKAL SERTA LAIN - LAIN KERJA BERKAITAN DI LRT SUBANG JAYA, JALAN SS 16/1, SUBANG JAYA, SELANGOR DARUL EHSAN

DISEMAK OLEH :

Ts. KAMILAWATI BINTI IBRAHIM
Ts. KAMILAWATI BINTI IBRAHIM
 PENOLONG PENGARAH
 JABATAN KEJURUTERAAN
 MAJLIS BANDARAYA SUBANG JAYA

DILULUSKAN OLEH :

Ir. Dr. H. MOHD ARIFUDDIN BIN HJ. KAMARI
Ir. Dr. H. MOHD ARIFUDDIN BIN HJ. KAMARI
 ENGG. BAH
 JABATAN KEJURUTERAAN
 MAJLIS BANDARAYA SUBANG JAYA

PEMILIK :



JABATAN KEJURUTERAAN
 MAJLIS BANDARAYA SUBANG JAYA,
 USJ 5, PERSIARAN PERPADUAN,
 47610 SUBANG JAYA,
 SELANGOR DARUL EHSAN.

TAJUK :

PERINCIAN 2

DILUKIS OLEH : MOHD ROMANDI BIN MOHD RAZALI

DISEMAK OLEH : TS. KAMILAWATI BINTI IBRAHIM

DILULUSKAN OLEH : Ir. Dr. MOHD ARIFUDDIN BIN HJ. KAMARI

TARIKH : 29 / 05 / 2024

SKALA : N.T.S

NO. LUKISAN : LUK. 17